Enki BILAL Pierre CHRISTIN

UNUTULMUŞLARIN GEZİSİ

Bugünün Efsaneleri

Mehmet Ali & Akşamsefası

MAR MARA ÇİZGİ

Enki BILAL Pierre CHRISTIN

UNUTULMUŞLARIN GEZİSİ

Bugünün Efsaneleri

MARMARA ÇİZGİ : 199
BUGÜNÜN EFSANELERİ 1
UNUTULMUŞLARIN GEZİSİ
LA CROISIÈRE DES OUBLIÉS

BİRİNCİ BASKI : Kasım 2016
ISBN 978-605-9985-99-4

Sahibi ve Sor. Müdür: Erdem Aydoğan
Genel Yayın Yönetmeni: İlke Keskin
Editör: S. Emre Taşkıran
Çeviri: Siren İdemen

Baskı Hazırlık: Şehir ve Ben Tasarım
www.sehirveben.com
Eskişehir

Baskı: **Ömür Matbaacılık A.Ş.**
Beysan Sanayi Sitesi Yakuplu Mah.
Birlik Cad. No:20/1 34524 Beylikdüzü/İstanbul
Tel: (0212) 422 76 00

MARMARA ÇİZGİ
Cumhuriyet Mah. Ergenekon Cad.
Tavukçu Fethi Sok. No: 2/14 Pangaltı- Şişli/ İstanbul
Tel: 0212 240 29 35 Sertifika No: 14578
e-posta: marmaracizgi@mynet.com
facebook.com/marmaracizgi
twitter.com/marmaracizgi
instagram.com/marmaracizgi
www.marmaracizgi.com.tr

© 2006 Casterman
All rights reserved.
Bu kitabın telif hakları Akan Ajans aracılığıyla alınmıştır.

Bilal - Christin

UNUTULMUŞLARIN GEZİSİ

Bugünün Efsaneleri

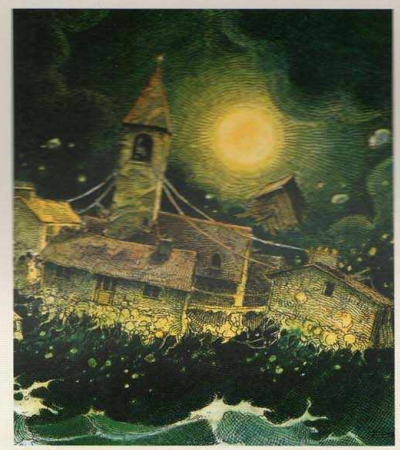

Efsane işte böyle doğdu...

Mehmet Ali & Akşamsefası

Mehmet Ali & Aksamsefası

*TERÖR DÖNEMİ: FRANSIZ DEVRİMİNİN ARDINDAN, EYLÜL 1793 – TEMMUZ 1794 ARASINDAKİ KANLI DÖNEM.

*DİKCT: DIŞ İSTİHBARAT VE KARŞI CASUSLUK TEŞKİLATI
**DAG: DENİZASIRI GÜVENLİK

...EVET GAYET MODERN...

PEKİ YA PERSONEL?

HİÇ MERAK ETMEYİN, KILI KIRK YARARAK SEÇİLDİLER! ZATEN BEGUET, MAKİNİST, BİZDEN GELDİ...

BAYAN LEFEVRE İSE YILLARDIR BİZİM SEKRETERİMİZ, ÖYLE DEĞİL Mİ?

OH, GENERALİM! BARİ HER ZAMANKİ GİBİ IŞIKLARIN SÖNMESİNİ BEKLESENİZ!

SERVİS İÇİN DE YENİ BİR ODACI VARMIŞ... ONUNLA HENÜZ TANIŞMADIM, AMA...

BEYLER, İZNİNİZLE OTURUMU AÇMAYI TEKLİF EDİYORUM... GÜNDEMDE TEK KONU VAR... GERÇEK KİMLİĞİNE DAİR HÂLÂ EN UFAK BİR BİLGİ EDİNEMEDİĞİMİZDEN DOLAYI 50/22 B DİYE SINIFLANDIRDIĞIMIZ VAKA...

...BU ADAM TAM BİR EFSANE OLDU...

EVET, GÜNÜMÜZÜN BİR EFSANESİ, ÜSTELİK ETTEN KEMİKTEN YAŞAYAN BİR EFSANE... IŞIĞI SÖNDÜRÜN LÜTFEN BEGUET!...

FARKLI SERVİSLERİN ELLERİNDEKİ BELGELERİ İLK DEFA BİR ARAYA GETİRİYORUZ... HERHANGİ BİR SIZMAYA MAHAL VERMEMEK İÇİN, BELGELERİN HEPSİ TEK KOPYA, HATIRLATIRIM... DOLAYISIYLA ÇOK ÖNEMLİ BİR OTURUM. UMARIM ELİMİZDEKİ BİLGİLER BİRBİRİNİ DOĞRULAR VE VERİMLİ SONUÇLAR ÇIKARIRIZ... PEKÂLÂ, CORMIER, SİZİNLE BAŞLAYALIM!...

BAR

MAALESEF ELİMDE SADECE BİRKAÇ FOTOĞRAF VAR, ONLARIN DA ÇOĞU KÖTÜ KALİTE... 50/22 B'NİN, GUESDON ADIYLA 1950'LERDE QUARTIER LATİN'DE DOLANDIĞI, ORTAÇAĞ BÜYÜCÜLÜĞÜYLE İLGİLENDİĞİ DÖNEM BU...

...AYNI ZAMANDA, SOSYALİZM YA DA BARBARLIK ÖRGÜTÜNE YAKIN OLDUĞU ZAMANLAR... BURADA CEPHEDEN GÖRDÜĞÜMÜZ ZAYIF DELİKANLI O ESNADA ÖRGÜTÜN BİR TOPLANTISINDA BELKİ DE... BİR SONRAKİ FOTOĞRAF LÜTFEN!...

...BİR SÜRE SONRA, BU SEFER, FLN'YE* DESTEK VEREN ÖRGÜTLERDE KARŞIMIZA ÇIKIYOR... CHARONNE METRO DURAĞI YAKININDA YANI ŞEY EDİLİRKEN GÖRDÜĞÜMÜZ ŞAHIS DA O... BU TÜR TATSIZ GÖRÜNTÜLERİ GEÇELİM...

*FLN: CEZAYİR'DE, FRANSA'YA KARŞI BAĞIMSIZLIK MÜCADELESİ VEREN ULUSAL KURTULUŞ CEPHESİ.

Mehmet Ali & Akşamsefası

SONRA 1966'DA, GUESDIN GİBİ YİNE SAHTE BİR İSİMLE, GUIDONI ADIYLA 50/22 B'YE ECOLE NORMALE SUPERIEURE'DE SIK SIK RASTLIYORUZ... O DÖNEMDE SERVİSLERİMİZİN PEK TANIMADIĞI KÜÇÜK AŞIRI SOL ÖRGÜTLERLE İRTİBATLI. MUHBİRLERİMİZDEN BİRİNİN OKULUN BAHÇESİNDE ÇEKTİĞİ BU FOTOĞRAFTA GÖRÜNTÜ NE YAZIK Kİ ÇOK KÖTÜ, AMA İLGİLİ ŞAHIS OKLA İŞARETLİ...

Mehmet Ali & Aksamsefası

SONRA PEKİN'DE... BU DA İSTİHBARATÇILARIN ELİNDE BİLGİ OLMAMASINI AÇIKLIYOR... DAHA SONRA, KÜBA'DA RASTLIYORUZ... SANIRIM BALTİNSKİ ADINI KULLANIYOR. BU SOVYET PROPAGANDA FİLMİNDE ŞEKER KAMIŞI HASADINDA ÇALIŞIRKEN GÖRÜLÜYOR...

BURADA, CHE İLE BERABER BİR GERİLLA BİRLİĞİNDE... UZMANLARIMIZA GÖRE, BU FOTOĞRAF TAHRİF EDİLMİŞ OLABİLİR... NEYSE, DİĞER İSTİHBARATLAR ÇOK DAHA ŞEY...

ÇOK DAHA GARİP DURUMLARA TANIKLIK EDİYOR... ELCİEGO ADIYLA, TAM OLARAK GÜÇLERİNİ BİLMEDİĞİMİZ BİR TARİKATA KATILIYOR... GÖRÜNTÜLER ANAHUA'DA, ESKİ BİR AZTEK TAPINAĞININ HARABELERİNDE ÇEKİLMİŞ...

O ARALAR, GÖZÜNDEKİ BİR RAHATSIZLIKTAN İSTİFADE EDEREK BÜTÜN ORTA AMERİKA'DA KÖR DİLENCİ KILIĞINDA GEZİNİYOR... BİR FRANSIZ UYRUKLUNUN FAKİRLERE ŞİFA DAĞITTIĞI SÖYLENTİSİ GÖREVDE OLDUĞUM KOLOMBİYA ELÇİLİĞİNE KADAR YAYILIYOR...

SONRA YİNE ORTADAN KAYBOLUYOR. DERKEN, SAN FRANCISCO'DAKİ KONSOLOSUMUZ ARACILIĞIYLA, WATTS GETTOSUNDA KARA PANTERLER ARASINDA BİR FRANSIZ'IN OLDUĞU BİLGİSİ GELİYOR. NBC'NİN HABER GÖRÜNTÜLERİNDEKİ BU ŞAHSIN BENZERLİĞİ DİKKAT ÇEKİCİ...

İŞTE ELİMDEKİLERİN HEPSİ BU!

MÜKEMMEL, ÜSTADIM... İLK DEFA GÜN YÜZÜNE ÇIKAN BİR SÜRÜ BELGE...

KÜÇÜK BİR TENEFFÜS VERMENİN ZAMANI GELDİ HERHALDE! SERVİS LÜTFEN!

ÇOK GARİP, YENİ ODACININ YÜZÜNÜ GÖZÜM BİR YERDEN ISIRIYOR...

CORMIER DE NEREDE KALDI? BU İSTİHBARATÇILAR BAYAĞI GEVEZE OLUYOR!...

Mehmet Ali & Akşamsefası

DİĞER BELGELERE GEÇELİM Mİ? NE DERSİNİZ?!

PUNÇ ALIR MISINIZ EFENDİM?

ELBETTE...

YA SİZ GENERALİM?

BENİM NE İSTEDİĞİMİ SİZ ÇOK İYİ BİLİYORSUNUZ, HA HA HA...

ÜSTAT SCHMELTZ, SANIRIM DAG'IN DEVREYE GİRMESİ GEREKECEK...

MEMNUNİYETLE, ZİRA BİZ DE ULUSLARARASI BİR KOMPLO OLDUĞU KANISINDAYIZ. MAYIS 68 ARİFESİNDE 50/22 B'NİN ALMANYA'DAKİ SOSYALİST ÖĞRENCİLER BİRLİĞİ MİTİNGİNDE ÇEKİLEN GÖRÜNTÜLERİ DE BUNUN KANITI...

...VE TABİİ HEMEN SONRA SORBONNE'DA DECARTES AMFİSİNDE KARŞIMIZA ÇIKIYOR... YİNE GUIDONI ADINI KULLANIYOR, HERHALDE ESKİ ARKADAŞLARI KENDİSİNİ BU İSİMLE TANIDIĞI İÇİN...

ÇI... ÇI... ÇIKIŞ NE TARAFTAN... KENDİMİ İYİ HİS-SETMİYORUM...

...GELİN BİRAZ HAVA ALIN EFENDİM... TEMİZ HAVA İYİ GELİR...

HAVA ALAYIM... AMA, BURADAN MIYDI?... BEN...

TABİİ... HAVA ALACAKSINIZ, ÇOK HAVA ALACAKSINIZ...

AMA!?

...BİRAZ YALNIZ YÜRÜYÜN BAKALIM... DENGENİZ YERİNE GELİR!

AAAAHHHHAA

ARDINDAN ROUERGUE'DE, BİR KÖYLÜNÜN KİMLİĞİNE BÜRÜNÜYOR VE SAÇMA SAPAN HALK İNANIŞLARINI KULLANARAK AKLA HAYALE GELMEZ SÖYLENTİLER YAYIYOR... BİR ÇİZGİ ROMAN BU PALAVRALARI KONU EDİNİYOR VE EN BÜYÜK ÖZEL ŞİRKETLERİMİZDEN BİRİNİ ZOR DURUMA SOKUYOR...

...met Ali & Akşamsefası

İNANILMAZ! ATEŞİM ÇIKTI, YA PALMER NE YAPACAK ŞİMDİ?

ONUN YERİNE GEÇEN YENİ ŞEFE GELİNCE, KUTSAL ORMANIN DERİNLERİNDE KAYBOLDU!

...İŞTE ONDAN BİR BÖLÜM

O ANDAN İTİBAREN UYDURMA İSİMLERLE HER YERDE KARIŞIMIZA ÇIKIYOR... LARZAC ASKERİ ÜSSÜNE KARŞI, NÜKLEER SANTRALLARA KARŞI, YASADIŞI KÜRTAJ MERKEZLERİNİ DESTEKLEMEK İÇİN, MAHKUMLARLA DAYANIŞMADA...

BU SERSEM 50/22 B TAM MUHALİF EYLEM KATALOĞU GİBİ!!

6

EVET, AMA BÜTÜN TUZAKLARDAN İNANILMAZ BİR MAHARETLE SIYRILIYOR...
...CORMIER'YE NE OLDU, MERAK ETMEYE BAŞLADIM. NE DİYORSUNUZ GRABUL?
GLANDIERE DE DÖNMEDİ. BURASI GARİP BİR MEKAN, BİLİYORSUNUZ...
HAKLISINIZ, ŞÜPHELİ BİR DURUM...
GİDİP BİR BAKALIM...
SİZE DİNLETMEK İSTEDİĞİM BİR BANT VARDI, BELKİ...
BİZ DİKCT'LİLER ŞÜPHELİ DURUMDAN HOŞLANMAYIZ... AKILDIŞINA EVET, AMA ENDİŞEYE HAYIR!
BAKAR MISINIZ DELİKANLI, NEREYE KAYBOLDU BİZİM MESLEKTAŞLAR?
BURADALAR EFENDİM, BUYURUN, TAM KARŞIDA, KÜÇÜK SALONDALAR!
KÜÇÜK SALON MU? BİLMİYORDUM...
İŞTE KÜÇÜK SALON!
BİR BAKALIM...
AAAAHHAA
CLAC
Mehmet Ali &-Akşamsafası
HAKKINDAKİ BELGELERİN HAYAL ÜRÜNÜ OLDUĞUNU BİLE DÜŞÜNDÜM... MÜHTEMELEN TESADÜFEN 50/22 B'NİNKİLERİ ANDIRAN UYDURUK, GARİP MACERALAR ANLATAN İKİ KİŞİYİ, ADAMLARIMIZDAN BİRİ TELEVİZYONCU KILIĞINA GİRİP SORGULADI...
...KİMLİK KARTI VARDI UMARIM...
TABİİ Kİ! SİZ DE BİZİ İYİCE ÇOCUK YERİNE KOYDUNUZ... AMA BU İKİ HERİF KENDİ ARALARINDA BİLE ANLAŞAMIYOR, DEDİKLERİ BİRBİRİNİ TUTMUYOR... BEGUET GÖSTERİN BİZE SUNU...

BU KORKUNÇ ŞEYLER DE NE BÖYLE?!

FONA ÇİZERİN ESERİNDEN PARÇALAR KOYMAK İYİ OLUR DİYE DÜŞÜNDÜM GENERALİM... BİR FİKİR VERMESİ AÇISINDAN...

EVET ENKİ BİLAL, ÇİZİMLERİNİZDE SIK SIK KARŞIMIZA ÇIKAN BU ŞAHSİYET NEYİN NESİ?..

...ÖTE DÜNYADAN GELEN VE HİÇBİR YERE GİTMEYEN, BÜYÜK GÜÇLERE SAHİP ESRARENGİZ BİR VARLIK... DARMADAĞIN OLAN DÜNYADA, KENDİNİ HUZURSUZ VE RAHATSIZ HİSSEDEN, BİR GARİP YALNIZ VE...

PÖH! GENÇLERİMİZİ BÖYLE SAÇMALIKLARLA UYUTTUKLARINI DÜŞÜNDÜKÇE!...

...BU KARANLIK HİKAYELERİ İYİ BİLEN BİRİ OLARAK SİZ NE DİYORSUNUZ PIERRE CHRISTIN?

BU ADAM MI? BİR YOKLUK, NAMEVCUDİYET, BİR GAYRI KAHRAMAN, AİT OLDUĞU TOPLUMUN ÜRÜNLERİNDEN BİRİ... TARİHSEL DÖNÜŞÜMÜN BASİT BİR KAZASI, MÜCADELE İÇİNDEKİ TOPLUMSAL GÜÇLERİN İFADESİNİN BİR FİGÜRANI... EGEMEN İDEOLOJİNİN GÜLÜNÇ DURUMA DÜŞÜRÜLDÜĞÜNÜ GÖRDÜĞÜMÜZ SINIF MÜCADELESİNİ KASTEDİYORUM TABİİ...

BEGUET! HEMEN KESİN ŞU ZIRVALIKLARI VE IŞIKLARI YAKIN!

DELİRDİNİZ Mİ SİZ!?

TAMAM BÜTÜN BELGELERİ ALDIM!

?

BEN DE BAĞLANTILARI KOPARDIM...

HAYDİ, ACELE EDELİM, ÇÜNKÜ İKİ DAKİKA SONRA...

KAHRETSİN YİNE IŞIK KESİLDİ!

KAPI KİLİTLİ, TELEFON DA KESİLMİŞ!

DELİ SAÇMASI PALAVRALAR! KONUMUZLA NE ALAKASI VAR BUNLARIN! BAYAN LEFEBVRE TUTANAKTAN ÇIKARIN BU SAÇMALIKLARI!

AA! NE YAPIYOR BUNLAR...?

AMA?! AMA, HEY SİZ, SİZ 50/22 B DEĞİL MİSİNİZ...

ALLAH CEZASINI VERSİN ŞU PANJURLARIN, NE BİÇİM SIKIŞMIŞ! AH...

PANİK YAPMAYIN!

Mehmet Ali & Aksamsefası

DOĞRU! BİRAZ CAMBAZLIK YAPMAMIZ GEREKECEK DOSTUM... BİR ŞEY OLACAK GİBİ HİSSEDİYORUM. BURADA BÖYLE SIÇAN GİBİ KISILIP KALAMAYIZ...

HAYDİ SCHMELTZ, VAKTİYLE HİNDİÇİN'DE, CEZAYİR'DE, ÇAD'DA OLDUĞU GİBİ...

SAÇMALIK BU, BEN...

HAYDİ DOSTUM GİT!

AAAAH

AAAAH

...DAHA SONRA, PARİS'TE BİR YERDE...

ANLAŞILAN TOPRAK KAYMASI OLMUŞ...

PATLAMA OLMUŞ DİYORLAR...

SÖYLENENLERE GÖRE, BİRİLERİ KAYBOLMUŞ...

PUF... BÜYÜK BİR KAYIP DEĞİL...

HIIMM... ÇOK PARİS'İN BİR YERDİ ZATEN.

MALİKANENİN ALTINDA OLDUĞUNU BİLİYORDUNUZ, DEĞİL Mİ...

VAAY! KESİNLİKLE TOPRAK KAYMASI YA DA PATLAMADAN BAŞKA BİR ŞEY...

...BENİM... GİTMEM LAZIM ŞİMDİ... ELVEDA...

AMA...

ARDINDAN, DAHA SONRA, PARİS'İN ALTINDA BİR YERLERDE...

A! SİZ DE Mİ BURADASINIZ GLANDIERE?

EVET YA, PEK PROTOKOLE UYGUN DEĞİL AMA...

LEŞ GİBİ KOKUYORUZ...

'58'DE KANALİZASYONLARIN PLANINI GÖRMÜŞTÜM... BAKALIM HATIRLAYABİLECEK MİYİM...

PANİĞE KAPILMAYIN, ÜFF NE KOKU!...

PANİK YOK!... BIRAKIN DA GÜLEYİM... ŞİMDİ NEREYE GİDERSEK GİDELİM, KOMİK OLACAĞIZ, BİR KEZ DAHA GÜLÜNÇ DURUMA DÜŞTÜK...

P. CHRISTIN
F. BILAL

Mehmet Ali & Aksamsefas

LANDES. OKYANUS BOYUNCA UZANAN UÇSUZ BUCAKSIZ BİR ORMAN... TEMİZ HAVA VE SÜKUNETİN HÜKÜM SÜRDÜĞÜ TOPRAKLAR... "GELİŞMİŞ" SAHİL SERİDİNE, ORAYA BURAYA ATIKLARINI KUSAN KAĞIT FABRİKASINA, DİKENLİ TELLER ARKASINDA DENEMELERİN YAPILDIĞI DEVASA ASKERİ ARAZİYE RAĞMEN, LİTERNOS KÖYÜ HÂLÂ BAŞKA COĞRAFYALARDAKİ EMSALLERİ GİBİ... ORADA HAYAT, HİÇ DEĞİŞMEDEN GÜNDEN GÜNE AKIP GİDİYOR...

BİR SABAH...

HADİ BAKALIM... BEN HAYVANLARA BAKMAYA GİDİYORUM!

SABAHIN KÖRÜNDE DIŞARI İLK ÇIKAN YİNE SEN OLACAKSIN...

ALIŞKANLIK İŞTE!

?AAĞA?! AHA

?!

Mehmet Ali & Aksamsetüs

HEY MİLLET! YUKARDAKİLER. BAKSANIZA!
HERKES DIŞARI ÇIKSIN..!
NİYE BÖYLE EŞEK TEPMİŞ GİBİ BAĞIRIP DURUYOR BU?...
!?
HEPİNİZ AŞAĞI İNİN. ÇABUK!
LITERNOS
NE İNMESİ? NERDEN İNE...
ÇEKMİŞİİİİZ...
3
Mehmet Ali & Aksamsefası

NASIL YAHU!
EVET YA, ÜSTÜNE BASTIN!
HADİ, ATLA!?
ÖNCE SEN!
HAYIR, SEN...
KORKUYORSUN DEĞİL Mİ...
BEKLEYİN MERDİVEN KOYAYIM!
NESİ VAR BUNLARIN? BOĞAZLANAN DOMUZ GİBİ BAĞIRIYORLAR BÖYLE!?
YİNE BANA İNANMAYACAKSIN AMA... EV UÇTU!
YOK YA. SANA İNANMAYACAĞIM. HAYIR!!! ON YILDIR YATAĞA ÇAKILIP KALDIM DİYE BÜTÜN ZIRVALIKLARINI YUTACAK DEĞİLİM...
YEMİN EDERİM...
YATALAK OLABİLİRİM, AMA BUNAK DEĞİLİM!... HADİ, GİT KAHVEMİ GETİR!
AMA!! OF AMAAN, NASIL İSTERSEN ÖYLE OLSUN...
Mehmet Ali & Akşamcı

PEKİ! NE YAPACAĞIZ ŞİMDİ?...
MÖÖÖÖÖ MÖÖÖÖÖ
BELEDİYE BAŞKAN VEKİLİ OLDUĞUNA GÖRE, PATRON SENSİN... SENİN BİLMEN LAZIM!
HIIMM... BEN...
MÖÖÖÖÖ
ÖNCE HAYVANLARIN ÇARESİNE BAKALIM... YUKARDA AÇLIKTAN GEBERECEKLER!
EMİLE HAKLI!
NEYSE Kİ ONLARI İNDİRMEK İÇİN GEREKEN HER ŞEY VAR.
HAYDİ, BİR DENEYELİM!

HOLA HOOOO!!
O KADAR DA KOLAY DEĞİLMİŞ!!!
...
TAMAM İŞTE, HEPSİ İNDİ!
İNEĞİ İNDİRMEK Mİ? NEREYE İNDİRECEKMİŞ? KESİNLİKLE OLMAZ!!
YA KUZULAR!! BARİ ONLARI...
SENİNKİLERİ DE İNDİRELİM Mİ?
KESİNLİKLE OLMAZ DEDİM! TANRI AŞKINA SİZ HEPİNİZ AKLINIZI MI KAÇIRDINIZ?!

Mehmet Ali & Arşamsefası

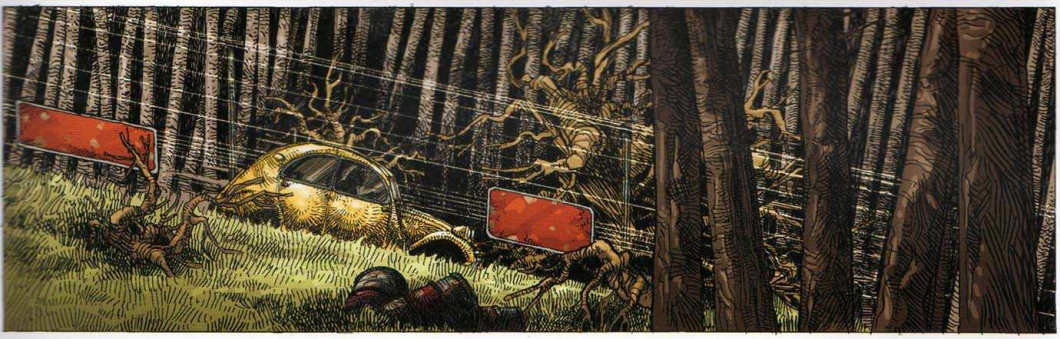

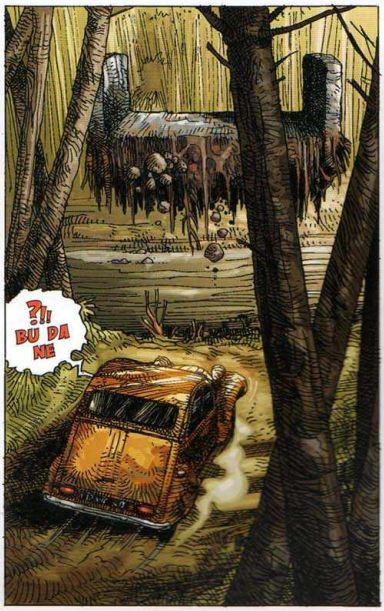

Mehmet Ali & Akşamsefası

KARŞIYA GEÇMEK İMKANSIZ! NEHİR ÇOK YÜKSEK... BİR KÖPRÜ YAPMAK LAZIM...
YİNE Mİ BUNLAR! BURALARDA DOLANMANIN SIRASI MI!...
YOL KAPANMIŞ! HADİ GELİN BİR EL ATIN DA...
SAKİN OL... SİNİRLENME... ÖNCE GEL, BİZE KATIL!...
BİR KADEH BEYAZ?
BİR LOKMA DA ÖRDEK EZMESİ, HA?...
BEN SİZE NE DİYORUM...
YİNE BU TANRI'NIN CEZASI ASKERİ ÜS YÜZÜNDEN...
ÖNCE DİKENLİ TELLERİ TAVŞANLARIMIZI KAÇIRDI...
SONRA OTOMATİK FUZOLARI...
FÜZE SALAK, FÜZE...
9

HA FÜZO, HA FÜZE, SONUÇTA BURAYA AİT DEĞİLLER... AL SANA İSPATI: GÜVERCİNLER GELMİYOR ARTIK!...
SONRA DA YENİ DENEMELERİ İÇİN AĞAÇLARI KESİP YÜZLERCE HEKTARI ÇÖLE ÇEVİRDİLER...
OF! BAŞLAMAYIN YİNE! ORDUMUZ OLMASA, ÜLKE SEFALETE SÜRÜKLENİR!...
HOP HOP! SU SEÇİM NUTUKLARIN-LA YİNE KAFAMIZI ÜTÜLEME!
ÜSSÜN GENİŞLEME-SİNDEN BU YANA GÖLDE TEK BİR ÇULLUK KALMAMASININ DIŞINDA, ORDU BİZE NE VERDİ HA?
...OKUL KAPANDI, ASKERLER İÇİN AÇILACAK HALİ DE YOK!
...HALBUKİ BU BURNU BÜYÜKLER BİRAZ MEKTEP YÜZÜ GÖRSE İYİ OLACAK...
OKUL HAKKINDA SÖYLENENLER DOĞ-RU MU SENCE?..
DUYMADIN MI? YOL KAPAN-MIŞ... BİTTİ ARTIK... BİZİ ALMA-YA SERVİS GELEMEZ!
KENDİNİZE GELİN! ORDUYA ÇAMUR MÜŞAADE ATMANIZA ETMİYO-RUM!
HADİ, BİR KADEH DAHA BEYAZ?!
BİZ DE SİZE KATI-LABİLİR MİYİZ?
TABİİ BUGÜN BAYRAM SAYILIR...
HEY YVONNE! SANDALYE GETİR!
BUYRUN OTURUN...
BEYAZ ŞARAP, ÖRDEK, EKMEK?
Mehmet Ali & Akşamsefası

BAKSANIZA, SİZİNLE DAHA ÖNCE BİR YERLERDE KARŞILAŞTIK MI?
BENİMLE Mİ?
BİRAZ ÖNCE YOLDA HERHALDE...
...YOO, HAYIR, BAŞKA BİR YERDE OLDUĞUNA EMİNİM...
ÜLKE TURUNA MI ÇIKTINIZ?
EVET, GÜZEL HAVADAN İSTİFADE EDİYORUZ
YA, GÜZEL BİR GÜN İSTİYORSANIZ, İŞTE SİZE GÜZEL BİR GÜN!
DELİ EDECEK BUNLAR BENİ...
IHI... KOYDUN BU HALI SİZİ ENDİŞELENDİRMİYOR MU?
NEDEN? EVLERİMİZ ÇOK SAĞLAMDIR!
BİR ŞEY OLURSA...
BİZ ASLINDA BURADA UNUTULMUŞUZ...
NASIL BEĞENDİNİZ Mİ?
MMM... NEFİS!
HOP, BENİ DİNLEYİN HEPİNİZ... BİRİLERİ BİR TEZGAH KURUYOR! ÜSSE GİDIP ORDUYA HABER VERMELİYİZ!
HADİ YA!... GÖRÜYORSUN İŞTE, HEP SENİN ORDUNUN BAŞININ ALTINDAN ÇIKIYOR BUNLAR!! HIÇK!
...HEM SONRA, ONLARIN ELEKTRİKLİ TELLERİNİ NASIL GEÇECEKSİN BAKALIM HA, SENİ KURNAZ ŞİŞKO!
ORAYA GİTMEK NE BİÇİM FİKİR... BIRRR... KORKUNÇ BİR YER ORASI!
...İYİ ZAMANLAMA DEĞİL GALİBA... YENİ DENEYLER ÜZERİNDE ÇALIŞTIKLARINI DUYDUM SANKİ...
ÇOK TEHLİKELİ DENEYLER...
Mehmet Kul & Aksanat Efası

*UBAM: ULUSAL BİLİMSEL ARAŞTIRMALAR MERKEZİ

**UGB: ULUSAL GÜVENLİK BİRİMİ

BENCE EVLERİ PALAMARLA BİRBİRİNE BAĞLAYALIM!.. BİRBİRİMİZİ KAYBETMEYELİM!

İYİ FİKİR...

HADİ O ZAMAN!

ÇİTLERİM İÇİN ALDIĞIM BİR SÜRÜ DİKENLİ TEL VAR...

...BENDE DE TAHTA VE HALAT VAR...

...OKULU VE KİLİSEYİ DE SIKICA BAĞLAYIN!

BUNA DA NE OLUYOR, SANKİ BURANIN PATRONUYMUŞ GİBİ EMİRLER YAĞDIRIYOR...

AMA!

TAMAM! ŞİMDİ BULDUM!...

PAF

SİZİN KİM OLDUĞUNUZU BİLİYORUM!!

...SAHİ Mİ?

Mehmet Ali & Aksamsefası

GEÇEN SENE ÜSSÜN GENİŞLEMESİNE KARŞI YAPILAN EYLEMDE SİZ DE BAĞIRIP ÇAĞIRANLAR ARASINDAYDINIZ!
EMİN MİSİNİZ?
ÖNCEKİ SENE DE BELEDİYE KONSEYİYLE BERABER HAPSE ATILDIĞIMIZDA YİNE ORADAYDINIZ!
HİÇBİR ŞEY KAÇMIYOR SİZDEN...
BÖYLE SIYIKLAMAMEZ-SİNİZ İÇİN İÇİNDEN!
HEY! GELİP BİR EL ATSANIZA!
...KÖPRÜ İÇİN YARDIMINIZA İHTİYAÇ VAR
SENCE SEYAHATE ÇIKACAK MIYIZ?
ÇOK İSTERİM. HİÇ BURADAN BAŞKA BİR YERE GİTMEDİM...
ARDINDAN, İKİNDİ VAKTİNE DOĞRU...
SONRA AKŞAM OLDUĞUNDA...
BÜTÜN LİTERNOS CANLA BAŞLA ÇALIŞIYOR...
Mehmet Ali & Akşamsefası

EH, HADİ GİDİP YATALIM ARTIK...
EVET YA, YENİ GÜNÜN NELER GETİRECEĞİ BELLİ DEĞİL!
RÜZGAR DAHA DA YÜKSELEBİLİR...
BU KARGAŞA DA NE BÖYLE?... NEREDE BENİM ÇAYIM?
GETİRDİM, GETİRDİM...
BİZ OKULDA UYUSAK OLUR MU?
OKUL DA PÜF BAYAĞI TEMİZDİR HANİ...
TABİİ, İYİ GECELER...
HMMM... SİZE İYİ GECELER... AMA BİZİM İŞİMİZ DAHA BİTMEDİ...
SENCE HAKİKATEN RÜZGAR ESECEK Mİ?
BANA ÖYLE GELİYOR... VE KÖYÜ HESAPLADIĞIMIZ GİBİ DENİZE DOĞRU SÜRÜKLEYECEK... HARİTAYA BAKSANA...
OKULU VE KİLİSEYİ KALDIRMAK İÇİN MAKİNEYİ YENİDEN ÇALIŞTIRMALIYIZ!
EVET, NEREDE OLDUĞUNU BİLİYORUM...
ÇAN KULESİ BU İŞ İÇİN GÜVERCİNLİKTEN DAHA İYİ HERHALDE...
GİDEBİLİRİZ SANIRIM... GÖRÜNÜŞE BAKILIRSA HERKES UYUMUŞ...
Mehmet Ali & Aksamsefasi
15

ŞİMDİ SIRA SENDE... BİLİYOR MUSUN, ASLINDA BU MAKİNENİN ONLARIN TESİSLERİNİN BÜTÜN ENERJİSİNİ NASIL ÇEKEBİLDİĞİNİ TAM ANLAYABİLMİŞ DEĞİLİM... İNSAN AMPLİFİKATÖRÜN ROLÜ UZAKTAN NAKİLDE BÜTÜN ÖLÇÜLERİN DIŞINA TAŞIYOR, VE...
SENİN İÇİN ENDİŞELENİYORUM, KORKUNÇ TEHLİKELİ, BEN...
Mehmet Ali & Akşamsefası

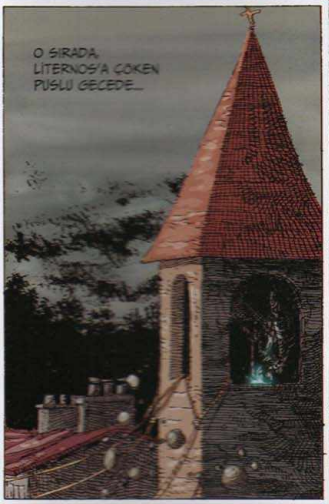
O SIRADA,
LİTERNOS'A ÇÖKEN
PUSLU GECEDE...

Mehmet Ali & Akşamsefası

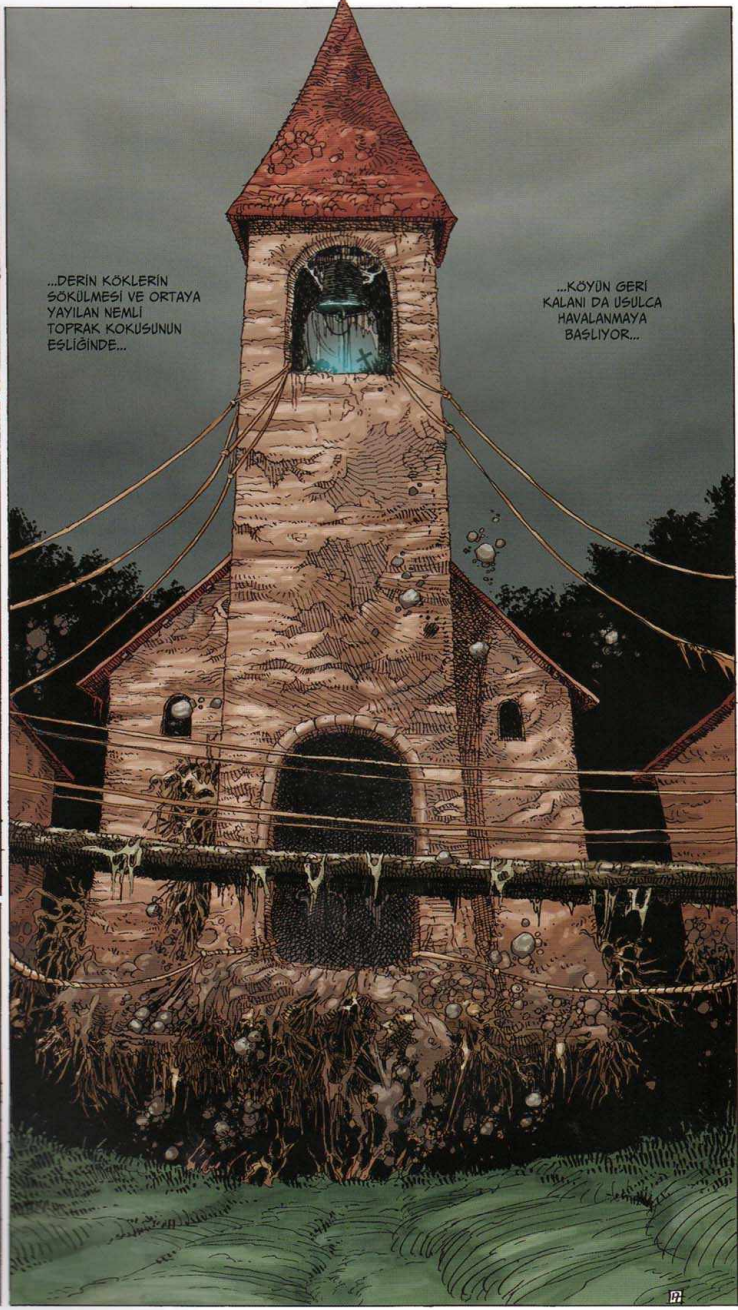
...DERİN KÖKLERİN
SÖKÜLMESİ VE ORTAYA
YAYILAN NEMLİ
TOPRAK KOKUSUNUN
EŞLİĞİNDE...
...KÖYÜN GERİ
KALANI DA USULCA
HAVALANMAYA
BAŞLIYOR...

...ANCAK, BİRKAÇ KİLOMETRE UZAKTA...
DEVASA BİR YERALTI TESİSİNİN İÇİNDE BİR YERLERDE...
YİNE BAŞLADI
JENERATÖR KONTROLDEN ÇIKTI!
14. AKIM KESİLDİ!
NELER OLUYOR SÖYLER MİSİNİZ?!?
HİÇBİR ŞEY ANLAMADIM, GENERALİM...
DİKKATLİ BAKIN... ESKİ ALMAN SİPERİ HÂLÂ YERİNDEN OYNAMADI... ESKİ TANKLAR BİRKAÇ SANTİM YÜKSELMİŞTİ, AMA GERİ DÜŞÜYORLAR...
BELLİ BİR UZAKLIKTA CİDDİ BİR ŞEYLER OLUYOR SANIYORUM...
NE OLUYOR BANA BÖYLE?
SENİN DE Mİ HER TARAFIN KAŞINIYOR?
ERTESİ SABAH
AMAN TANRIM!
YO HAYIR! HER GÜN AYNI ŞEYİ TEKRARLAYIP DURMA... YİNE NE OLDU?
Mehmet Ali & Aksamsefası

İNANMAYACAKSIN AMA... BİZİM DÜZLÜKTEN AYRILDIK! ...

YA EVET! AYNEN ÖYLE!! BEN DE YÜZ METRE ŞAMPİYONUYUM... SEN GİT KAHVEMİ GETİR ASIL!

NEDİR DURUM?

TAMAM HAREKET ETTİK!

VAAY! BÜYÜK SEYAHAT BAŞLADI!

BEN BİRAZ KORKUYORUM, YA SEN?

HEP BİR GEZİYE ÇIKMANIN HAYALİNİ KURARDIM...

GÖRDÜN MÜ, HER ŞEYİN BİR ZAMANI VARMIŞ...

İNEĞİN NE OLACAK? SU İÇMESİ LAZIM...

DURUN! BİR FİKRİM VAR

ALIN BAKALIM, YEM GETİRDİM!

Mehmet Ali & Aksamsefası

KISA SÜREDE, LİTERNOS'TA HEM GERGİN HEM DE NESELİ, TUHAF BİR ATMOSFER OLUŞTU...
BEN İNMEK İSTİYORUM!!
YAPMA, HER ŞEY NE KADAR GÜZEL... RÜZGAR YUMUŞAK, GÜNEŞ PARLIYOR...
EVET YA, NE ZAMANDIR BUNU BEKLİYORDUM... HEP SADECE ZENGİNLER UÇAĞA BİNİYOR, ÖYLE DEĞİL Mİ...
...BÖYLESİ ÇOK DAHA GÜZEL MİŞ GİBİ AÇIK HAVADA...
HAKLISIN, HADİ GİT... KULÜBELERİMİZ VİRANE DE OLSA, TARLAMIZI, TOPRAĞIMIZI TEKRAR BULAMAYACAK OLSAK DA, NE KAYBEDECEĞİZ Kİ? KAYBEDECEK NEYİMİZ VAR, HA?
NİTEKİM...
GENERALİM! DIŞARIDAN BİR TELSİZ MESAJI VAR!
AMA BU KAPKAŞIL PÜZZİNİSİLİK... BAŞIMIZA BELA GELECEK!
NEE!!! BİR KÖY MÜ HAVALANMIŞ?!
BU DEDİKODULARI GÖZÜMLE GÖRMEK İÇİN DERHAL HELİKOPTER GÖNDERİN BANA!
DÜŞMANI ATMOSFERE, HATTA BELKİ DAHA DA UZAĞA GÖNDERİP BAŞINDAN SAVMAK! MÜTHİŞ BİR ZAFER! ÜSTELİK BARIŞÇI BİR SİLAH, BİR ANLAMDA!
DERHAL BU DENEYİ DURDURUN!
SİZDE DURUM NE, HALÂ HİÇBİR ŞEY YOK MU?
A-Z JENERATÖRÜN ISISI KIRMIZIDA.
BÜTÜN AKIMLAR BLOKE OLMUŞ DURUMDA.
DİKKAT EDİN GÖZE BATMAYIN, KÖYLÜLER PANİĞE KAPILMASIN!
BU KESİNLİKLE AŞIRI FİKRİ, KESİNLİKLE!
ÇENENİZİ KAPAR MISINIZ SİZ!
AMA GENERAL, BİLİYORSUNUZ DENEY ÜÇ GÜN OLARAK PROGRAMLANDI...
A-Y JENERATÖRÜ KIRMIZIDA...
Mehmet Ali & Akşamsefası
20

SÜREÇİ GERİ DÖNDÜRMEMİZ İMKANSIZ... ZIRHLI KAPILAR SADECE PARİS'İN EMRİYLE AÇILABİLİYOR!
A ELİNE NE OLDU SENİN?
SEN KENDİ SURATININ HALİNİ GÖRMEDİN Mİ?
VE LANDES'IN ÜZERİNDE ESEN SAKİN ESİNTİNİN ALTINDA...
GENİŞ ORMANLIKLARIN ÜZERİNDEN UÇARAK...
KAH BİR YANGININ HARAP ETTİĞİ KARARMIŞ ARAZİLERİN...
KAH SANAYİ ATIKLARI VE DUMANLARININ PERİŞAN ETTİĞİ TOPRAKLARIN ÜZERİNDEN GEÇEREK...
LİTERNOS AKILALMAZ YOLCULUĞUNA DEVAM EDİYOR...
HEY, BU ANTOINE!
MERHABA ENİŞTE !!!
A A! SİZ NE HALT EDİYORSUNUZ ORADA?
ZOKAYI YUTUYOR MU SENİNKİLER?
SEN NE DİYORSUN! NEHİR LEŞ GİBİ, BALIK MALIK KALMADI!

BİRAZ SONRA...
HEY AŞAĞIDA HER ŞEY YOLUNDA MI?
O DA NE? HAYAL Mİ GÖRÜYORUM!
NE DURUYORSUN? SEN BÜYÜK BİR GAZETENİN YEREL MUHABİRİ DEĞİL MİYDİN?
İNANILIR GİBİ DEĞİL!... HEMEN KOŞUYORUM, HEMEN!...
BÖYLE BİR HABER GEÇİNCE, GAZETEDEKİ ALÇAKLAR KESİN SÖZLEŞMEMİ FESHEDERLER...
YÜCE İSA, BENİ BU ŞEYTAN İŞLERİNDEN SEN KORU...
ALO!? YİNE İŞLERİ Mİ?
...UÇAN BİR KÖY MÜ? SEN HAYAL Mİ GÖRÜYORSUN, KAFA MI BULUYORSUN?...
Mehmet Ali & Akşamsefası
22

NE DİYORSUN COCO, NE YAPAYIM?
BACALAU RAHİBİ ASLINDA MİSTİK TİPLERDEN DEĞİL, HATTA BAYAĞI CİDDİ DE BİR GAZETECİ ADAMCAĞIZ... BENCE GİT BİR BAK... BEN MÜDÜRLE KONUŞURUM...
LİTERNOS YOLUNA DEVAM EDİYORDU...
KAFAYI MI YEDİNİZ SİZ, BÖYLE SOLLANIR MI?
EVET EFENDİM, KAFAYI YEDİM! ASIL SİZ KAFANIZI BİR KALDIRSANIZA!
KUŞKUCU BİR ŞAŞKINLIK, BAŞTA VİLAYET OLMAK ÜZERE BÜTÜN BÖLGEYE GİDEREK YAYILIYORDU...
UÇAN BİR KÖY MÜ? PSİKOTİK EĞİLİMLİ SİZOFRENİ GEREKÇESİYLE DEVLET HİZMETİNDEN ÇIKARILMANIN NE DEMEK OLDUĞUNU BİLİYORSUNUZ HERHALDE, DEĞİL Mİ?
JANDARMA KARAKOLUNDA...
EVET YA! BEN DE YEŞİL IŞIKLA SERT BİR İÇKİYİ AYIRT EDEMİYORUM...
HATTA RADYO TELEVİZYON KURUMUNDA...
HAYIR, VEREBİLECEĞİM ARACIM YOK ELİMDE, ÖLÜLER İÇİN BİR ANIT, SAVAŞ GAZİLERİNİN BİR YEMEĞİ VE DÖRT KİLOMETRELİK OTOYOLUN RESMİ AÇILIŞI VAR BAŞIMDA... ŞAKA KALDIRACAK HALDE DEĞİLİM...

Mehmet Ali Alsamsefasi

TEPEMİ ATTIRIYORSUNUZ HEPİNİZ! ÖNCE... HIRRR... BÜTÜN DERİM CAYIR CAYIR YANIYOR!
A-W JENERATÖRÜ KIRMIZIDA!
HADİ BAKALIM, SİSTEMATİK DAVRANALIM... HABER TEYİT EDİLDİĞİNE GÖRE, HELİKOPTERLERİ ÇAĞIRALIM VE DÜŞÜNELİM... BASIN KONUŞMAYA BAŞLAMADAN...
İMDAAAT!!! BENİ DE GÖTÜRÜN!!!
BAK, GİDİYORLAR!!!
HER ŞEYİ BİLİYORUM BEN! ...
ULUSLARARASI BİR KOMPLO BU, DIŞ GÜÇLERİN... KOMÜNİSTLERİN, VATANSIZLARIN... AYYAŞLARIN İŞİ...
HER ŞEYİ BİLİYORUM...
HADİ, SİNİRLENME BÖYLE!...
Mehmet Ali & Akşamsefası

KAPASANA ŞU CAMI, NE BİÇİM RÜZGAR VAR!
HIZLI İLERLİYORUZ DA ONDAN, BİLİYORSUN...
EVET YA, BENİM DE KANATLARIM ÇIKIYOR!
BAK DENİZ!
HEP NEYE BENZEDİĞİNİ MERAK EDERDİM...
...GÜVENLİK TEŞKİLATI İŞİN İÇİNDE HALİ? HAYATTA İNANMAZDIM...
SANA O KADAR AÇIKLADIK YA...
ASIL CIA YA DA KOMİNTERN YA DA PEKİN'DEKİ HALK KOMÜNLERİ YA DA OPUS DEI YA DA...
EE VEKİL BEY, DÜŞMANIN NEREDE OLDUĞU ARTIK HİÇ BELLİ DEĞİL, DEĞİL Mİ?
BU ŞARTLARDA ORDUNUN BİR HALTA YARAMAMASI HİÇ ŞAŞIRTICI DEĞİL. KAFAN MI KARIŞTI YOKSA?
AH! YETER ARTIK! BENİ FİKRİMDEN CAYDIRAMAZSINIZ...
YİNE DE TUHAF BİR HİKAYE...
ENDİŞELENİYOR MUSUNUZ?
HAYIR, AMA APTAL DA DEĞİLİZ! SİZİN BU İŞTE TAMAMEN MASUM OLMADIĞINIZDAN ŞÜPHELENİYORUZ... ARAMIZDA KONUŞTUK, YİNE DE KABUL EDİYORUZ...
Mehmet Ali & Akşamsefası
26

ZATEN BİZİM GİBİLERE HİÇBİR ZAMAN SÖZ VERİLMEZ... YAĞMALANAN ORMANIMI SEVİYORDUM BEN... ÖYLEYSE...
...ÖYLEYSE BAKIN! ...
HEY YUKARIDAKİLER! SİZDEN BAHSEDİLDİĞİNİ DUYDUK!!!
HERKES ASKERİ ÜS YÜZÜNDEN YUKARIDA OLDUĞUNUZU SÖYLÜYOR!!
EĞER KONUŞABİLİRSENİZ BİZİ DE UNUTMAYIN !!!
BÜYÜK SKANDAL PATLAYACAK !!...
YOLLAYIN
...SİZE BALIK GETİRDİK!
EVET, SANIRIM BERABER YÜRÜYEBİLİRİZ!
UMARIM...
LİMANA YAPTIKLARI MARİNAYI İSTEMİYORUZ! ...BAKSANIZA ŞU GARABETE!!!
Mehmet Ali & Akşamsefası

SAĞ OLUN ÇOCUKLAR!
GÜLE GÜLE! SAKIN VAZGEÇMEYİN!!
GÖZÜNÜZÜ DÖRT AÇIN! RÜZGAR ŞİDDETLENECEK!
AYNI ESNADA BAŞKA YERLERDE NE YAPILMASI GEREKTİĞİNE KAFA PATLATILIYORDU...
MADEM YÖNETMEK, BİR SEÇİM YAPMAK DEMEK, BİR ŞEYLER DE!...
HIIMM... BURASI PEK YÖNETİLEMİYOR...
GÜN BATIMINDA
HADİ GİDİP DİNLENELİM...
EVET YA, YARIN İŞİMİZ ZOR OLACAK, RÜZGAR DEVAM EDERSE...
AMA YARIN PAZAR...
ÇALIŞMA ZAMANI DEĞİL Kİ!
...ANLIYOR MUSUNUZ BENİ SEVGİLİ DOSTUM? ŞİMDİ BU HABERİ BİRAZ DAHA DURDURUN...
BİRAZ DAHA BEKLEYİN!? BİRAZ DAHA BEKLEYİN? NEREYE KADAR!? SİZİ UYARIYORUM, YARIN RADYODA...
Mehmet Ali & Aksamsefa
28

SON SÖZLERDEN SONRA...
HAKLILAR! MADEM ÖYLE ZİYAFET YAPALIM!
ELBETTE, GEZİNTİ GEZİNTİDİR.
HERKES EVİNE ÇEKİLDİ...
SIKI SIKI SARIL BANA! BEN HÂLÂ BİRAZ KORKUYORUM!
BEN KORKMUYORUM, BENİ ASIL KORKUTAN OKULDU...
HEPİNİZ AKLINIZI KAÇIRMIŞSINIZ! SİZİN ŞENLİĞİNİZLE BENİM İŞİM OLMAZ...
BEN KATLIRIM! HATTA YEMEK İÇİN BENDEN SİZE GÜZEL BİR KUZU!!
VE YAVAŞ YAVAŞ HAYATININ MAHREMİYETİNE GÖMÜLDÜ...
SENCE BU HEP BÖYLE DEVAM EDECEK Mİ?
KİM BİLİR... BELKİ DE...
TERK EDİLMİŞ BİR ÇAN KULESİNDE SAKLI BİLİNMEYEN BİR MAKİNE DE YAVAŞ YAVAŞ TİTREŞİM YAYMAYA DEVAM EDİYORDU...
...LİMANDAKİ DENİZİN SAKİNLİĞİ...
...GECENİN UNUTULMUŞLUĞUNDA...
YERİNİ OKYANUSUN TEDİRGİN EDİCİ UĞULTUSUNA BIRAKTI...

ERTESİ SABAH, GÜN AĞARDIĞINDA...
AMAN TANRIM!!!
OH EMİLE! İYİCE ABARTTIN ARTIK!
WOOOW
UYANDIRMAK İÇİN BİR KOVA SU ATMAN GEREKMİYORDU!
BU KOVA SUYU DEĞİL! HER NEYSE, AMAAN FARK ETMEZ... AL İŞTE KAHVEN...
BELKİ BİRAZ DAHA YÜKSELSEK İYİ OLACAK... BİR DENESEN...
İMKANSIZ, ENERJİNİN MERKEZİNDEN ÇOK UZAKLAŞTIK...
HAKLISIN...
DALGALARDAN ÇEKİNME, DENEYİ DURDURMADIKLARI SÜRECE GÜÇ KALKANININ AŞILMASI İMKANSIZ, Kİ BUNU YAPAMAYACAKLARINA EMİNİM...
VAY CANINA! AMMA ESİYOR! NEYSE Kİ RÜZGAR BİRAZ DÖNDÜ!
ŞANSIMIZ YAVER GİDERSE, GÜNEYE DOĞRU KIYIYI TAKİP EDEBİLİRİZ!...
NE KADAR GÜZEL!

HAYIR DURDURAMAYIZ! KIRK DEFA TEKRARLADIM BUNU SİZE!!! ...
MUTLAKA PARİS'İ ARAMALIYIZ! YETER ARTIK... İĞRENÇ GAZETECİLER! HEP ORDUNUN TEPESİNDELER...
...ESAS TANRI'NIN CEZASI YEREL RADYOLARI DİNLEYİN!
LANDES'DA ÖNEMLİ BİR DENEYİN YÜRÜTÜLDÜĞÜ ASKERİ ÜSSÜN YANINDA BULUNAN LİTERNOS KÖYÜ HAVALANDI...
GİTTİKÇE BETER OLUYORSUN...
SEN KENDİNE BAK, PATATES KAFA!
GENERAL!!? GENERAL NEREDE?
BURADAYIM SALAK!! KOMUTANINI TANIYAMIYOR MUSUN ARTIK!? PEKİ SEN KİMSİN BAKAYIM!? SENİ BURADA DAHA ÖNCE HİÇ GÖRMEDİM!!!
HER NE KADAR BİR KÖYÜN ATLANTİK ÜZERİNDEN SÜZÜLMESİ İNANILMAZ GELSE DE...
BU DA NE!
...
HII!... ÜSTEKİ YAVERİNİZİM GENERAL...
GENERALİM UZUN HATTA PARİS VAR!

NELER DUYUYORUM? ÜSTELİK DE RADYODAN! BÜTÜN BU YALANLAR DOĞRU MU?
MAALESEF BAKAN BEY!
UÇAN BİR KÖY...
GÜLE GÜLE!
GÜLE GÜLE!
HALKIN COŞKUSU
BRAVO!
HARİKASINIZ!!!
...ANTİMİLİTARİZM...
HEY! YAKININIZDA DEĞİLLER Mİ, YAKALASANIZA BU DOMUZLARI!
ARTÇI BİRLİKLER PEŞİMİZDE!
VE TABİİ KEYİFTEN AĞZI KULAKLARINA VARAN KAÇIK ENTELEKTÜELLER...
EVET PROFESÖRÜM... İNSAN GÖZLERİYLE GÖRMESE İNANMAZ...
GÖRÜYORUM VE İNANIYORUM! NİHAYET UZAKTAN NAKİL KONUŞUNDAKİ TEZLERİM DOĞRULANDI. MERAK ETTİĞİM ARACI ROLÜNÜ KİMİN OYNADIĞI... KANIMCA BUNUN OLABİLMESİ İÇİN BİR ARACIYA İHTİYAÇ VAR... BİLDİĞİM KADARIYLA ORDU BÜNYESİNDE BÖYLE OLAĞANÜSTÜ BİR BEYİN YOK...
BAYRAM GİBİ!!!
YAKINIZDAYIZ!
Mehmet Ali & Aksamsefası

DEVLETİN YETKİLİLERİNİ ODUN YERİNE Mİ KOYUYORSUNUZ SİZ AKLINIZCA? FELAKETE YOL AÇAN BU DENEYİNİZİ DERHAL DURDURUN! KAMUOYUNU BİZ HALLEDERİZ. AMA AKLINIZDAN ÇIKARMAYIN, TEMİZ, PATIRTISIZ VE HASARSIZ BİR OPERASYON İSTİYORUZ... EN KISA ZAMANDA HER ŞEY NORMALE DÖNECEK, TAMAM MI!! KLİK!...
DURDURUN... DURDURUN... SÖYLEMESİ KOLAY...
GÖRÜYORUM Kİ ANLADINIZ... ONSEKİZ SAAT DAHA VAR...
ÜZERLERİNE İKİ-ÜÇ FÜZE SALLAYALIM, YAPMAMIZ GEREKEN BU... GEZEN KÖY KALMAYINCA SORUN DA KALMAZ!
GENERALİM, SANIRIM ONLARLA GÖRÜŞMEMİZ GEREKECEK... NELER OLDUĞUNU ANLAMALIYIZ!...
A-Z JENERATÖRÜ KRİTİK NOKTAYI GEÇTİ!.. PATLAMA RİSKİ VAR!
SICAKLIK TAHAMMÜL EDİLİR GİBİ DEĞİL...
BU LAĞIM ÇUKURUNDA FARELER GİBİ GEBERECEĞİZ...'
PEKİ NESİ VAR BUNLARIN HEPSİNİN? ŞU HALLERİNE BAKIN!!!!
DENEYDEN ÖNCE, MAKSİMİZASYON SÜRECİNİN TAŞIDIĞI PSİKOJENETİK MUTASYON RİSKİNİ UZUN UZUN AÇIKLAMIŞTIM...
TAMAM, TAMAM, BİLİYORUM...
TİPİ BOZUKMUŞ... SEN HİÇBİR ŞEYİN FARKINDA DEĞİLSİN GALİBA...
SONUÇTA, PARİS ONAY VERDİĞİNE GÖRE, YUKARIDAKİ KAPILARI AÇMALARINI SÖYLEYİN! CİHAZLARI HAZIRLAYIN! ÜNİFORMAMI DA HAZIRLAYIN! BU KAÇKIN KÖYLÜ PARÇALARINA ORDUNUN TİPİ BOZUK DEDİRTMEYELİM...
83

YEREL BASIN HAZIRLANIRKEN...
PEKÂLÂ BEN NE YAPAYIM ŞİMDİ COCO? AFP BOMBAYI PATLATACAKMIŞ!
MADEM FRANSIZ BASIN AJANSI KONUYA GİRECEK, BİZ DE GİREBİLİRİZ... MANŞETTEN YEDİ SÜTUNA GİRİN, SORUN YOK...
LİTERNOS ÇILGIN MACERASINA DEVAM EDİYOR...
RÜZGARIN HIZI DÜŞTÜ... HARİKA BİR PAZAR GÜNÜ OLACAK...
ÇOCUKLAR YEMEK HAZIR!
RADYO TELEVİZYON KURUMU DURUMU DEĞERLENDİRİYOR...
İKİ 16'LIK KAMERA MI? ÖNCE BİR PARİS'İ ARAYIP BU HİKAYENİN YEREL HABER OLUP OLMADIĞINI SORAYIM...
BEN GELMİYORUM.
SURAT ASMA İŞTE VEKİL! HAYATIMIZDA İLK DEFA EĞLENİYORUZ!
BEN EĞLENMİYORUM! HEM AÇ DA DEĞİLİM!
VALİLİK DÜŞÜNÜYOR...
BİR PAZAR GÜNÜ, HAYIR, AKLINIZ ALIYOR MU!
BU VANDALLARIN HİÇBİR ŞEYE SAYGISI YOK!
YOLLARDAKİ TEHLİKEYİ NE YAPACAĞIZ? BÜTÜN MOTOSİKLETLİ ADAMLARIMIZ ORADA!
BENİM BÜTÜN ADAMLARIM KAMPÜSTE, DAHA YENİ ÖRGÜTLERİN İÇİNE SIZMIŞLARKEN BENDEN ONLARI ÇEKMEMİ İSTEMEYECEKSİNİZ HERHALDE!...
HAKİKATEN NE GÜZEL EĞLENİYORUZ!
BİRAZ DAHA YAĞ İSTEYEN?
BU ŞİŞEYİ TAM ONBEŞ YILDIR SAKLIYORDUM!
İŞTE KUZU!
HEY BAKIN, GERİ GELDİLER!

BELEDİYE NİŞANIM NEREDE!
KENDİNİ TUTMAN İÇİN HİÇBİR SEBEP YOK!
HAKLISIN, BANA SARABINDAN BİR YUDUM VER!
YUKARI BİR ÇIKALIM! BELKİ SON BİR KERE DAHA GEREKEBİLİR!
ALETİ KONUŞTUĞUMUZ GİBİ YÖNLENDİRECEĞİM... AMA FAYDALANABİLECEĞİMİZ ENERJİ ÇOK ZAYİF OLMALI... SENİN İÇİN KORKUYORUM...
MERAK ETME SEN!
HEY, YEMEKLERİNİZE SAHİP ÇIKIN!
RAHAT RAHAT BİR YEMEK YEDİRMİYORLAR İNSANA!
BİR KÜÇÜK PİRZOLA DAHA?
GENERALİM!!! LİTERNOS BELEDİYESİ ADINA BEN...
TAMAM, TAMAM, KİM SİZİN SORUMLUNUZ?
YANİ...
KİM DEDİM?
HADİ ONA "BENİM" DE... YOK YA... ADAM NE KADAR ÇİRKİN.
KÖYÜN İKİ YABANCISI TUHAF BİR ŞEKİLDE TERK EDİLMİŞ CAN KULESİNDEYKEN...
TEKRAR EDİYORUM! BURANIN SORUMLUSU KİM?
BEN...
HİÇ KİMSE. BİZDE ŞEF YOK!
HEM SİZ KİM OLUYORSUNUZ DA BİZE BÖYLE ÇIKIŞIYORSUNUZ?! BURADA OLMAMIZ ZATEN SİZİN KABAHATİNİZ DEĞİL Mİ?!
Mehmet Ali & Aksans

BİZİM BÜTÜN İSTEDİĞİMİZ DOSTLAR ARASINDA BİZ BİZE RAHATÇA YEMEK YEMEK, HEPSİ BU!
NASIL HEPSİ BUP O BOKTAN KÖYÜNÜZÜN BURAYA NASIL GELDİĞİNİ BİLMİYORUM AMA, DERHAL YERİNE DÖNMESİNİ İSTİYORUM! BU BİR EMİRDİR!
NE DEMEK EMİR?!
BİZ KİMSEDEN EMİR ALMAYIZ!!!
HEM NİÇİN ÖYLECE GERİ DÖNECEKMİSİZ Kİ, ORADA HOŞUMUZA GİTMEYEN BİR SÜRÜ ŞEY VAR!
PEKÂLÂ ANLATIN O ZAMAN! BÜTÜN YETKİ BENDE!
BÜTÜN YETKİ Mİ? VAZİYET İLGİNÇLEŞİYOR... İSTEDİKLERİMİZ... IIIHH...
BİZİM İSTEDİĞİMİZ, GÜVERCİNLERİ KAÇIRAN TÜM O KAHROLASI DENEYLERE BİR SON VERMENİZ!
GÖLÜMÜZ ESKİ HALİNE DÖNSÜN!
ASKERİ ÜS KAPANSIN. BUNU İSTİYORUZ İŞTE. DİKENLİ TELLER DE SÖKÜLSÜN!!
LİMANDAKİ MARİNA KALKSIN!
Mehmet Ali & Aksumsefası

VE BALIKLARIMIZI ÖLDÜRMEYEN TEMİZ FABRİKALAR!
GENERALİM, SİZİ ARIYORLAR!
OKUL DA İSTEMİYORUZ!
BU KONUDA HİÇ ŞANSIMIZ YOK!
PEKİ AMA NASIL REDDEDE-BİLİRİM Kİ !!?
NASIL !!?
FABRİKA HAVALANDI!!
BAŞBAKAN DA TELEFONDA BANA DİYOR Kİ...
VE SÜPERMARİNA!?
Mehmet Ali & Akşamsefası

ANLADIM... TANTANA YOK, SESSİZLİK VE İHTİYAT... TAM CEPHE GERİ ÇEKİLİYORUZ... İSTENEN HER ŞEY İÇİN SÖZ VERİLECEK... FRANSA'NIN UMURUNDA DEĞİL, İŞTE SÖYLEYECEKLERİM BUNLAR...
TAMAM! HER KONUDA ANLAŞTIK! AMA ÇABUK OLUN...
OKUL DA MI?
SAHİ MI!
SÜMÜKLÜ VELETLER GÖZÜM GÖRMESİN SİZİ!... ŞİMDİ, BANA KESİN TEMİNAT VERMENİZ LAZIM... BEN...
BAKSANA İŞTE ÇOK ÇİRKİN!...
HEM DE KÖTÜ! ...
GAYET BASİT!... HELİKOPTERLERİNİZE BİZİ ÇEKTİRİN. BİZ DE HER ŞEYİN YERLİ YERİNE KONMASINA KATKIDA BULUNALIM!
TAMAM TAMAM... EMİRLERİ VERECEĞİM!
SİZ DE KİM OLUYORSUNUZ... EH NEYSE, İÇİNDE BULUNDUĞUMUZ DURUMDA...
AMA UNUTMAYIN... SÖZÜNÜZDE DURMAZSANIZ, HER ŞEYİ YENİDEN BAŞLATACAK GÜCE SAHİBİZ...
GENERALİM! HER ŞEYİ ONLAR YAPTI, ONLAR...
KAPA ÇENENİ, İSPİYONCU. YOKSA SENİ AŞAĞI FIRLATMAMA KİMSE ENGEL OLAMAZ!

KISA BİR SÜRE SONRA, SAKİN SAKİN AKIP GİDEN İKİNDİ VAKTİ, ORMANIN DERİNLERİNDEN BİRDEN BİRE ÇIKIVEREN ARAÇLARLA ÇALKALANIYOR...
İNSANLARIN GÜZEL HAVANIN KEYFİNİ ÇIKARDIĞI LİTERNOS, ARAÇLARA PALAMARLANIYOR...
YARDIM İSTİYOR MUSUNUZ ÇOCUKLAR?
GEREK YOK! ZAHMET OLMASIN!
VE PEK ALIŞIK OLMADIK BİR GÜZERGAHTAN YOLA KOYULUYOR...
YAZILI BASIN...
NASIL YANI? FOTOĞRAFLARIMIN HİLELİ OLDUĞUNU MU SÖYLEYECEĞİZ? SEN DALGA MI GEÇİYORSUN COCO?
YORMA KAFANI! HERKES ARADA BİR PES EDER.. İSTİSNA DELİ MUAMALESİ GÖRMEYECEĞİZ. HABER 5. SAYFADAN, KISALARDA GİRECEK. BAŞLIK HAZIR: TOPLU HALÜSİNASYON MU YOKSA GÖZ YANILSAMASI MI?
RADYOLAR...
GELİŞMELERE BAKILIRSA, ÜLKENİN GÜNEY-BATISINDA ÇIKAN SÖYLENTİLERİN ASILSIZ OLDUĞU GÖRÜLÜYOR...
VALİLİK...
BEYLER, ORDU DURUMA EL KOYDU VE MESELE ÇÖZÜLDÜ!
AH, SAHANE HABER...
PAZAR PAZAR, BİRAZ RİCA ETSEM...
RADYO TELEVİZYON KURUMU BİLE GÜNDELİK TEMPOSUNA DÖNÜYOR...
SİZE GEREKSİZ OLDUĞUNU SÖYLEMİŞTİM!
BENİM ELİMDE BİR RUGBY MAÇI VAR, SÜPER GÖRÜNTÜLER...
39

AKŞAM OLDUĞUNDA, LİTERNOS ORMANIN İÇİNDEKİ SAKİN DÜZLÜĞÜNE USULCA KONMUŞTU...
HAFİFÇE EZİLEN NEMLİ OTLARIN KOKUSUNDA, EVLER EZELİ YERLERİNE OTURURKEN VE HOMURTULU ARAÇLAR UZAKLAŞIRKEN...
NE GÜZEL BİR GEZİYDİ!
ÇOK HAKLISIN...
BEN GİDİP HAYVANLARIMA BAKACAĞIM!
BEN GALİBA KAFAYI BULDUM...
HADİ, BİTİRELİM ŞU ŞİŞEYİ, BİR DAHA KOLAY KOLAY BÖYLE BİR VESİLE ÇIKMAZ...
BEN ÜSSE GİDİYORUM! SİZİ GİDİ VATAN HAİNLERİ ÇETESİ!
GİT, GİT VE BİR DAHA DA DÖNME!
ÖĞLEN UYKUSUNDA KABUS GÖRDÜM, HEP BERABER UÇUYORMUŞUZ. NEYSE, BİTTİ BÜTÜN BU SAÇMALIKLAR, ÖYLE DEĞİL Mİ?
EVET, EVET, BİTTİ... TAKMA KAFANA, SEN ÇORBANI İÇMEYE BAK!
KÖPRÜDE YERİNİ ALMIŞTI.
YARIN OKUL VAR MI...
EVET YA, KURTULAMADIK GİTTİ!
Mehmet Ali & Akşamsefası
MARİNA DA...
BU KADARI BİLE DAHA İYİ, ÖYLE DEĞİL Mİ?
KAĞIT FABRİKASI DA...
BÜTÜN ATIKLAR FABRİKADAN İÇERİ GİRİYOR!

ANCAK, YERİN ALTINDA BİR YERLERDE...
RESMİ EMİR!
ÜS YARIN BOŞALTILACAK! KENDİ KENDİNİ İMHA MEKANİZMALARINI ÇALIŞTIRIN! DENEY TAMAMEN DURDUĞUNDA HER ŞEY YOK OLMALI!
HALBUKİ AŞIRI FİKRİYDİ!...
TOPLANMA HAZIRLIĞI YAPILIYOR...
EVET... BİR TEK SİPER VE TANKLAR YERİN ALTINDA KALACAK...
PEKİ YA BİZ NE OLACAĞIZ?
ESKİDEN BELKİ O KADAR YAKIŞIKLI DEĞİLDİK AMA, YİNE DE...
TIPKI UZUN SÜREDİR TERK EDİLMİŞ ÇAN KULESİNDE OLDUĞU GİBİ...
ACELE ETMELİYİZ! ŞİMDİLİK YETKİLİLER SUSMAYI TERCİH EDİYOR, AMA OLAYIN KAPANMASINI İSTİYORSAK, HİÇ İZ BIRAKMAMALIYIZ...
BURADAKİLERİN BAŞINA BELA AÇMAMAK İÇİN...
HER ŞEY YOK EDİLİYOR...
YA SEN?
ONLAR İÇİN MERAKLANMA. ONLAR TAMAMEN MASUM. YAPMAN GEREKENİ BİLİYORSUN... BENSE...
ERTESİ SABAH, GÜN DOĞARKEN, İSSİZ BİR YOLDA...
SAKLANMAK ZORUNDA KALMAK NE KADAR UTANÇ VERİCİ! ...
BEDENSEL VE PSİKOLOJİK DÖNÜŞÜMLERİMİZİN İNCELENMEYE DEĞER OLDUĞUNU İTİRAF ETMEK ZORUNDAYIM...
BEN SİZİN TARAFINIZDAYIM, HER ŞEYİ BİLİYORUM!
O DA NE?!
Mehmet Ali & Akşamsefası

İŞTE ONLAR! KESİNLİKLE EMİNİM!
BEN DE TANIDIM ONLARI!
ÇABUK GEL!
EŞYALARIM!
BU KONUDA EMİR ALMIŞ DEĞİLİM, AMA EMİR VEREYİM!
KAÇIYORLAR!
ATEEEŞŞ!!!
TAK TAK TAK TAK TAK
ÇABUK MAKİNEYİ ÇIKAR... DIŞSAL ENERJİ OLMADAN DA BİR KERE DAHA BAŞARACAĞIMDAN EMİNİM!
42

Metinler Ajansı Arşamsetası

Enki BILAL

Pierre CHRISTIN

BUGÜNÜN EFSANELERİ

1
Unutulmuşların Gezisi

2
Taş Gemi

3
Var Olmayan Kent

Mehmet Ali & Akşamsefası

MAR MARA ÇİZGİ

ISBN 978-605-9985-99-4

www.marmaracizgi.com.tr